2025



2020

IN STORE MEDIA

Proposta de marketing
REDE DE TVs INDOOR

2026



FALE COM MAIS DE 1MILHÃO DE PESSOAS POR MÊS, MILHÕES DE IMPACTOS DIRETAMENTE NO MOMENTO DE DECISÃO DE COMPRA E LAZER DO SEU PÚBLICO

2025

Dezenas de telas
nos melhores locais da **capital paulista**

*e mais de uma centena através de nossos parceiros em diversas cidades do estado

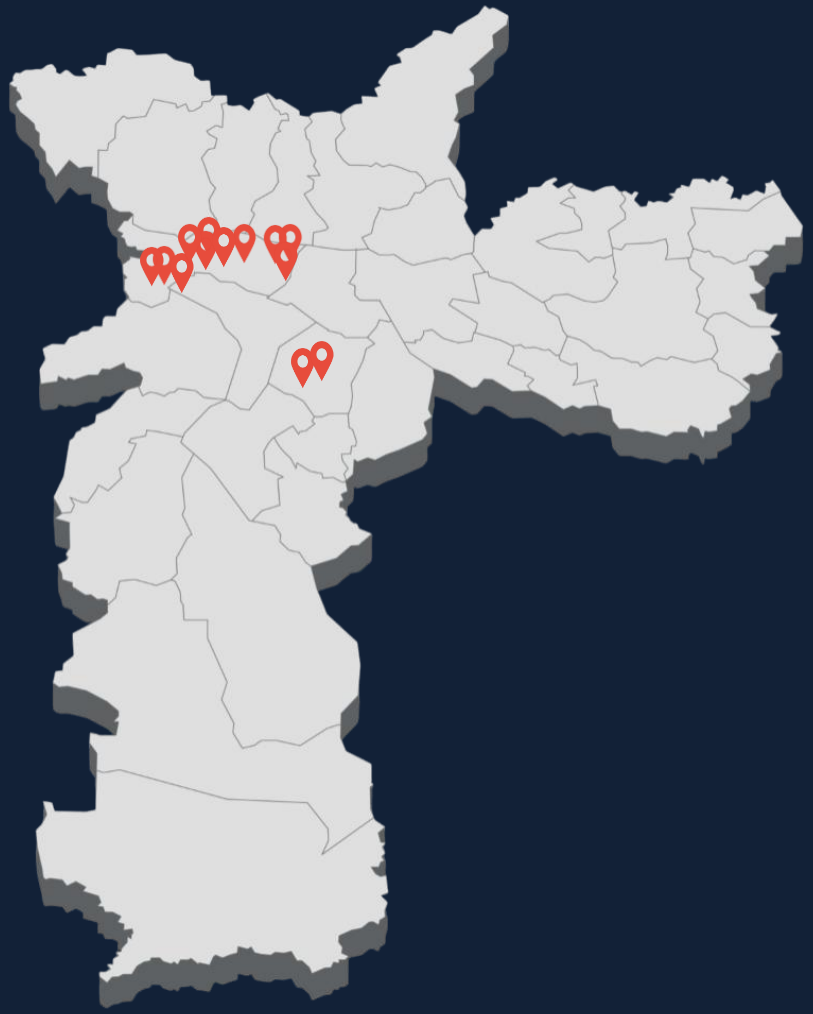

1 em cada 5 pessoas

é impactada por TVs no PDV, número suficiente para converter em vendas.

Aumento de

47.7% em BRAND AWARENESS

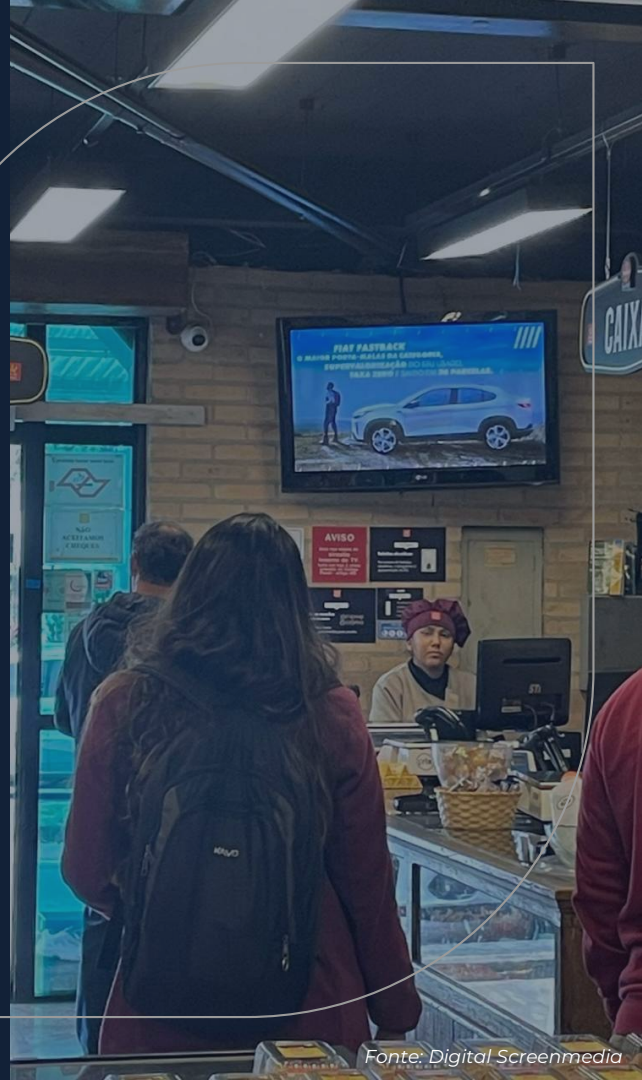

Fonte: Digital Screenmedia

2025

CIRCUITO **Digital de padarias**

Hipersegmentado: possibilidade de selecionar dia da semana e faixa horária para comunicar no momento certo

- Média de Frequência
  21 visitas
  por mês para que vive ou trabalha em um raio de 3km da padaria;

- Tempo de permanência
  50 minutos
  para quem faz sua refeição na padaria

- ***30 minutos***
  para os que tomam café da manhã

- ***12 minutos***
  para os que apenas fazem compras

POR QUE **ACADEMIAS SÃO** UM **AMBIENTE DE ALTO IMPACTO?**

Ambiente ideal para comunicação de marca

- permanência **elevada**
- recorrência **semanal**
- atenção **ativa**
- contexto de **bem-estar**

criando um cenário altamente **favorável** para absorção de mensagens.

Ambiente ideal para comunicação de marca

- **permanência** elevada
- recorrência semanal
- atenção ativa
- contexto de **bem-estar**

Fonte: Pesquisa de comportamento de usuários — *ambientes fitness*

Tempo médio de permanência

1 hora

Ambiente de treino gera **exposição** prolongada à comunicação digital.

Alta recorrência do público

diariamente — **21,3%**
4 a **6x** por semana — **44,0%**
2 a **3x** por semana — **30,9%**

→ **múltiplos pontos de contato com a marca**

Momento positivo do consumidor

92,2%

dos frequentadores relatam sensação positiva durante o trieno.

Contexto de autocuidado

Marcas se inserem em um momento de alta conexão pessoal.



Mídias digitais Out-Of-Home: impacto comprovado em awareness

DOHH

Digital Out Of Home

NIELSEN RESEARCH: DOOH ENVOLVE CONSUMIDORES E ESTIMULA ATIVAÇÕES*

52% notaram outdoors digitais

93% dos visitantes fizeram uma compra

52% dos espectadores com smartphone conectaram com a marca em suas redes após ver o DOOH

57% deles imediatamente visitaram a empresa depois de ver o anúncio

*https://neooh.com.br/trends/nielsen-research-dooh-envolve-consumidores-e-estimula-ativacoes/

Alguns de **nossos parceiros**



Alguns de **nossos anunciantes**



Obs: não estamos autorizados a veicular anúncios de negócios que concorram de forma direta ou indireta com a padaria, como lanchonetes, docerias, cafés, entre outros.

Planeje sua comunicação, estabeleça seu **funil de vendas*:**

Nossa mídia atua na primeira fase: AWARENESS
Nosso objetivo? Gerar interesse e **fazer com que o maior número possível de pessoas saiba que a solução que sua empresa oferece existe.**



*funil de vendas é uma ferramenta estratégica usada para visualizar o caminho que um potencial cliente percorre desde o primeiro contato com a marca até o fechamento da venda.

Investimento

O melhor custoXbeneficio em DOOH:

1. Vinhetas devem ser enviadas com 24h de antecedência
2. Não inclui custos com checking fotográfico
3. Inclui report semanal de inserções por tela
4. Formato: 16:9
1. Dinâmica: MOV, MPEG, MPG, AVI, WMV, FLV, MP4, SWF, M2V
5. Estática: JPEG E PNG

Entrega mensal: **+5M** de impactos

Frequência	10 segundos	15 segundos
4X POR HORA	$ 50	$ 70
8X POR HORA	$ 90	$ 110

Valores em reais R$ por semana, por tela

2025

LOCAIS DE INSERÇÃO PADARIAS:

ACESSE A TABELA:

https://docs.google.com/spreadsheets/d/1vALWkHzIT3ZF7TG5HNCEu0iEMywpJZ_ABHX7dshmkiI/edit?usp=sharing

ESTABELECIMENTO	SEGMENTO	CIDADE	UF	ENDEREÇO	Nº	BAIRRO	Geolocalização	Perfil	Nº Telas
CIRCUITO: OESTE									
NOVA GRAN VILLE	Padaria	São Paulo	SP	R. Carlos Weber	632	Vila Leopoldina	-23.527002802612813, -46.73147766055873	A / B / C	2
DOM PEPE	Padaria	São Paulo	SP	Av. Imperatriz Leopoldina	101	Vila Leopoldina	-23.524206509721312, -46.736761231722824	A / B / C	1
CITY LAPA	Padaria	São Paulo	SP	R. Brg. Gavião Peixoto,	626	Lapa	-23.52450857587146, -46.716083145716254	A / B / C	2
CAMILA	Padaria	São Paulo	SP	R. Shilling	533	Vila Leopoldina	-23.530662022533447, -46.72946596761725	A / B / C	2
LETICIA	Padaria	São Paulo	SP	R. Passo da Pátria	756	Vila Leopoldina	-23.528039387877603, -46.725130803556075	A / B / C	2
NOVA LEÃO	Padaria	São Paulo	SP	R. das Tabocas	253	Vila Madalena	-23.550367121635043, -46.698305161363046	A / B / C	1
LETICIA	Padaria	São Paulo	SP	R. Natingui	823a	Vila Madalena	-23.55330628835434, -46.6961741	A / B / C	1
BELLA MADALENA	Padaria	São Paulo	SP	R. Heitor Penteado	379	Sumarezinho	-23.54326663064565, -46.68283223836394	A / B / C	1
SANTA MARTA	Padaria	São Paulo	SP	R. Heitor Penteado	1057	Sumarezinho	-23.547403368350714, -46.68838348835963	A / B / C	2
BELLA ABION	Padaria	São Paulo	SP	R. Albion	260	Lapa	-23.523286727108303, -46.707206430804644	A / B / C	1
COVADONGA	Padaria	São Paulo	SP	R. Nazaré Paulista	16	Vila Madalena	-23.545713978653457, -46.702334394662952	A / B / C	2
DARA	Padaria	São Paulo	SP	R. Corrientes	14	Lapa	-23.52125167490737, -46.71178293313497	A / B / C	2
RODESIA	Padaria	São Paulo	SP	Rua Rodésia	106	Vila Madalena	-23.55055644877237, -46.69025148650464	A / B / C	1
GRÃO PINHEIROS	Padaria	São Paulo	SP	Av. Diogenes Ribeiro de Lima	2080	Pinheiros	-23.537480214033208, -46.71580867052483	A / B / C	1
TOTAL							**Total ZONA OESTE**		**21**
CIRCUITO: OESTE 2									
PÃO DO PARQUE	Padaria	São Paulo	SP	Av. Dr. Cândido Motta Filho	584	Vila S. Francisco	-23.557030475443648, -46.755360032900164	A / B / C	2
PÃO DO PARQUE	Padaria	São Paulo	SP	R. José Franco Silva	4	Vila S. Francisco	-23.562239472259795, -46.750553711665894	A / B / C	2
PÃO DO PARQUE	Padaria	São Paulo	SP	Av. Pres. Altino,	730	Jaguaré	-23.548342140071 7, -46.748716584658 36	A / B / C	1
PÃO DO PARQUE	Padaria	São Paulo	SP	Av. Antônio de Souza Noschese	300	Parque Continental	-23.544840712803965, -46.756105317666425	A / B / C	1
CIDADE UNIVERSITÁRIA	Padaria	São Paulo	SP	Av. Corifeu de Azevedo Marques,	1400	Butantã	-23.574027526623305, -46.727551517779377	A / B / C	1
BELLA JULLY	Padaria	Osasco	SP	R. Profº José Azevedo Minhoto	33	Vila Quintana	-23.527571753211731, -46.734207288896033	A / B / C	1
PÃO DO PARQUE	Padaria	Osasco	SP	Av. Santo Antônio	1344	Vila Osasco	-23.533114503605933, -46.78006437533725	A / B / C	1
TURISTICA JARAGUÁ	Padaria	São Paulo	SP	Estr. Turística do Jaraguá	301	Vila Jaraguá	-23.48621758412803, -46.756771375007765	A / B / C	1
TOTAL							**Total ZONE OESTE 2**		**10**
CIRCUITO: SUL									
ESTAIADA	Padaria	São Paulo	SP	Av. Padre Antônio José dos Santos	604	Cidade Monções	-23.611660627521257, -46.68452734771607	A / B / C	1
MANHATTAN	Padaria	São Paulo	SP	Av. Portugal,	300	Brooklin	-23.611871243112937, -46.673190146627 49	A / B / C	2
BELLA ANTONIA	Padaria	São Paulo	SP	Av. Cotovia	325	Moema	-23.605510117 23135, -46.67243336196725	A / B / C	1
SPAZIO GRANO	Padaria	São Paulo	SP	R. Barão do Triunfo	255	Brooklin	-23.625013619592366, -46.68414313693202	A / B / C	2
SANTA OLIMPIA	Padaria	São Paulo	SP	R. Casa do Ator	682	Vila Olímpia	-23.5381582412485 36, -46.673931362883488	A / B / C	1
VILA SÔNIA	Padaria	São Paulo	SP	Rua Dr. Silvio Dante Bertacchi	8	Vila Sônia	-23.586313132270708, -46.728913666 1744365	A / B / C	1
SOL	Padaria	São Paulo	SP	Alameda dos Guainumbis	50	Planalto Paulista	-23.58747343967791, -46.64092855351779	A / B / C	2
DR LEVAIN	Padaria	São Paulo	SP	R. Lesis Paulistanos	584	Ipiranga	-23.57801673423823, -46.60365087546338	A / B / C	1
PÉROLA DOS PÃES	Padaria	São Paulo	SP	R. Morgado de Mateus	10	Vila Mariana	-23.58486337507439, -46.64222229080276	A / B / C	2
LARSOL	Padaria	São Paulo	SP	R. Bom Pastor	1716	Ipiranga	-23.5315658458 3654 65, -46.607045388958454	A / B / C	1
TOTAL							**Total ZONA SUL**		**14**
CIRCUITO: CENTRO									
DOCEMAR	Padaria	São Paulo	SP	R. Santo Antônio	529	BELA VISTA	-23.551073893140394, -46.643516746629 29	A / B / C	1
CASA DOS PÃES	Padaria	São Paulo	SP	R. Dona Antônia de Queirós	452	CONSOLAÇÃO	-23.549313072891617, -46.655325858427236	A / B / C	1
SEVILLA	Padaria	São Paulo	SP	Alameda Barros	801	SANTA CECILIA	-23.535376870678622, -46.658824588360194	A / B / C	1
BELLA BUARQUE	Padaria	São Paulo	SP	R. Maj. Sertório	707	VILA BUARQUE	-23.545211906633224, -46.651034190803855	A / B / C	2
TOTAL							**Total CENTRO**		**5**
CIRCUITO: NORTE									
GALATEA	Padaria	São Paulo	SP	R. Galatea	1503	Vila Guilherme	-23.505252872064677, -46.61140840673 1091	B / C	1
REIMS	Padaria	São Paulo	SP	R. Dr. Ribas Botelho	10	Casa Verde	-23.508104045635668, -46.665710221484 08	A / B / C	1
RAINHADOÓ	Padaria	São Paulo	SP	R. Dias Velho,	469	Vila Primavera	-23.492368786711048, -46.634386834373 93	A / B / C	1
BELLA FREGUESIA	Padaria	São Paulo	SP	Av. João Paulo I	400	Freguesia do Ó	-23.490401122306 46, -46.688518304301 02	A / B / C	1
TOTAL							**Total ZONA NORTE**		**4**
CIRCUITO: ABC									
LEVI	Padaria	São Bernardo do Campo	SP	R. Mário Fongaro	269	Vila Marlene	-23.6836285617 48357, -46.563886813 63454	A / B / C	1
TOTAL							**Total ABC**		**1**
CIRCUITO: GUARULHOS									
CENTER GUARULHOS	Padaria	Guarulhos	SP	Av. Guarulhos	3842	Pte. Grande	-23.43886754133043, -46.55152952072885	B / C	2
TOTAL							**Total GUARULHOS**		**2**
CIRCUITO: VALE DO PARAÍBA									
9 DE JULHO	Padaria	São José dos Campos	SP	Av. Nove de Julho	275	Vila Adyana	-23.188818034058823, -45.884215603434505	A / B / C	1
TOTAL							**Total SÃO JOSÉ**		**1**
TOTAL									**58**

LOCAIS DE INSERÇÃO ACADEMIAS*:

ESTABELECIMENTO	SEGMENTO	CIDADE	UF	ENDEREÇO	Nº	BAIRRO	Geolocalização	Perfil	Nº Telas
CIRCUITO: OESTE									
VIBE	ACADEMIA	São Paulo	SP	R. Carlos Weber	662	Vila Leopoldina	-23.52626002148865, -46.73182783309862	A / B / C	3
TOTAL							Total ZONA OESTE		3
TOTAL									3







Espaços

TELAS ESTRATEGICAMENTE POSICIONADAS









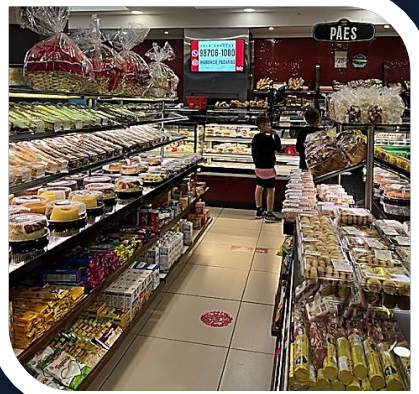



SEJA VISTO, VENDA MAIS!

PEDRO@2020instoremedia.com.br

(11) 99752.2819

www.2020instoremedia.com.br

@anuncie_padarias